

Lageplan
M1:500

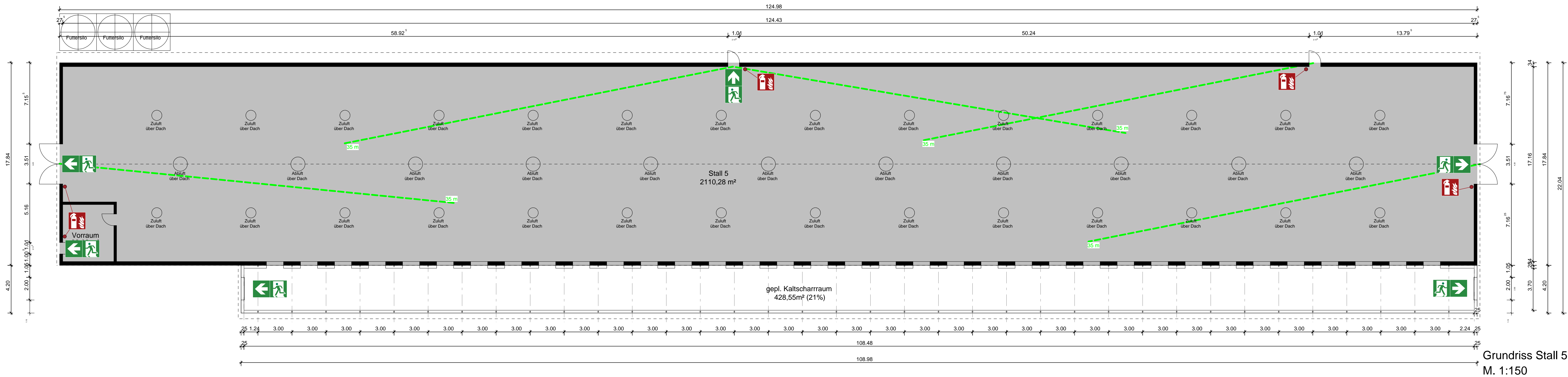

Grundriss Stall 5
M. 1:150

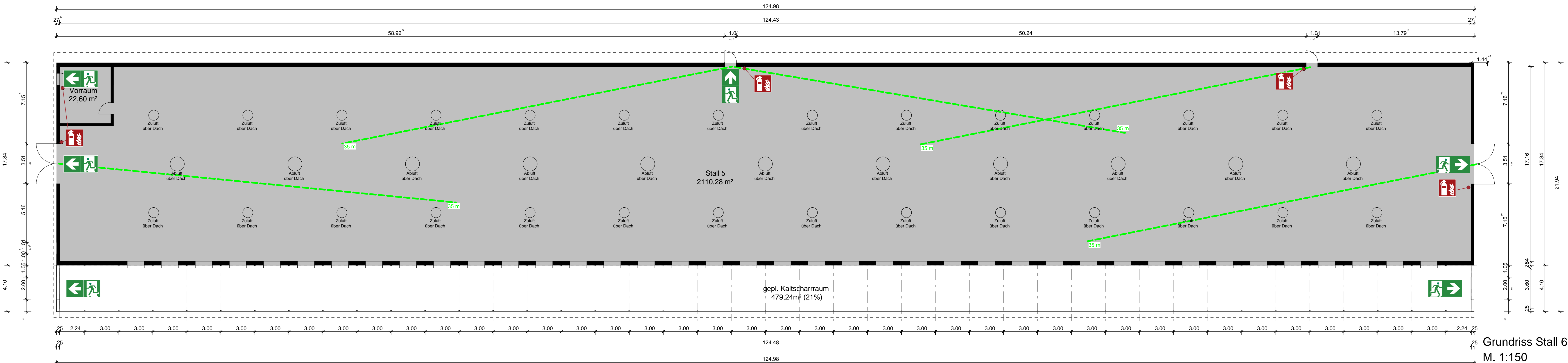

Grundriss Stall 6
M. 1:150

Legende

Wasser // Löschanlage

nicht befahrbar

Notausgang

Feuerlöscher

besondere Gefahren

befahrbar

Richtungsschleife

Saugstelle für Löschmittel

Bestand / ohne weitere brandschutz-technische Betrachtung

Feuerwehrrumfahrt

Rettungsweg (Lauffänge)

Löschwasserbehälter, unterirdisch

Allgemeine Hinweise

Dieser Plan ist nur zusammen mit den Architektenplänen und in Verbindung mit dem Brandschutzkonzept gültig. Alle Angaben sind örtlich zu prüfen. Entscheidend ist der Text des Brandschutzkonzeptes. Keine Darstellung der Anforderungen an tragende und aussteifende Bauteile.

Haustechnikführung und -abschottung nach MLAR und M-LüAR

Fluchwegkennzeichnung nach ASR A1.3
Die Rettungswege sowie die Türen im Verlauf der Rettungswege müssen ausreichend gekennzeichnet werden (genaue Festlegung muss in der Örtlichkeit mit einem Fachplaner erfolgen).

Index	Datum	Änderungen im Plan	gez.	gepr.
	08.09.2025	---	AM	TK
a	02.10.2025	Formale Ergänzung der Zuluft im Dachbereich	TK	TK
b	---	---	---	---
c	---	---	---	---

Projekt:

Bauherr:

Bauteil:

Planinhalt:

25-128

Errichtung Kältscharräume / Wintergärten an bestehende Ställe

Horbach 1

59872 Meschede

Karl-Johannes Heinemann

Horbach 1

59872 Meschede

Standort Horbach II

Lageplan

Grundriss Stall 5

Grundriss Stall 6

ANDREAS+BRÜCK

WE KNOW HOW.

Ingenieurbüro

Andreas+Brück GmbH

Henneberg Weg 15

59872 Meschede

Deutschland

Telefon 0291.952708-0

Fax 0291.952708-20

info@andreas-brueck.de

BRANDSCHUTZPLAN

BR10a